5 MACERA

SAYI : 6 HAFTALIK GENÇLİK DERGİSİ 200 KURUŞ

www.cizgilikitap.com

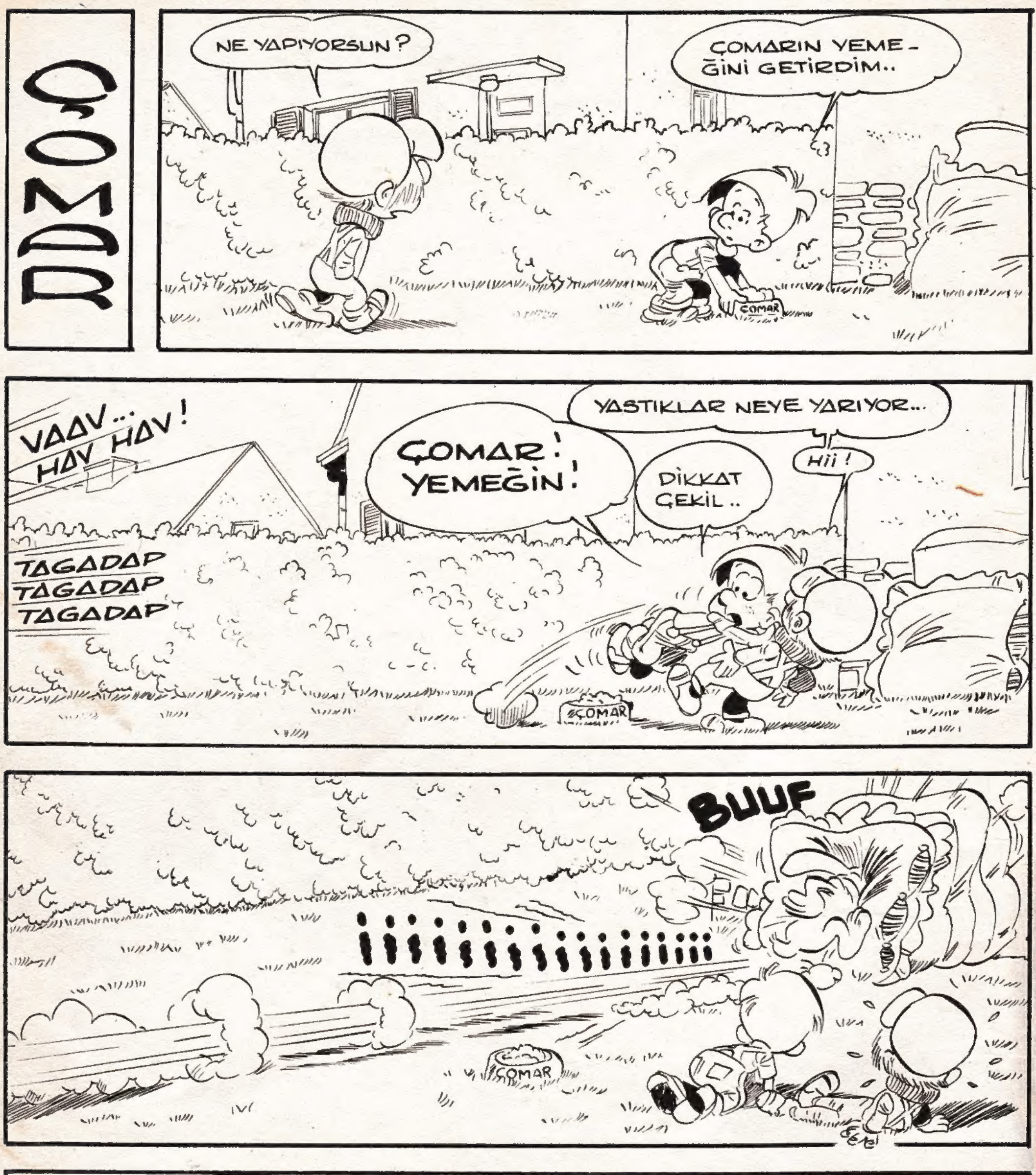
ÇOMAR
NE YAPIYORSUN?
ÇOMARIN YEMEĞİNİ GETİRDİM..
ÇOMAR
VAAV... HAV HAV!
TAGADAP TAGADAP TAGADAP
ÇOMAR! YEMEĞİN!
YASTIKLAR NEYE YARIYOR...
DİKKAT ÇEKİL..
Hii!
ÇOMAR
BUUF
iiiiiiiiiiiiiiiii
ÇOMAR
!?
DÜN YASTIKLARI KOYMAYI UNUTMUŞTUM...
SHKROM YAM YAM
ÇOMAR

Kanlı BIÇAK
KIZILDERİLİ KOMANÇİ REİSİ KOHAMA'NIN OĞLU OLAN KANLI BIÇAK, HER ŞEYDEN ÖNCE AVLANMAYI ÇOK SEVERDİ. KABİLESİNİN CENGAVERLERİ ARASINDA KANLI BIÇAK'TAN ÜSTÜNÜ YOKTU...
KANLI BIÇAK GÖZÜ PEK VE MERT KIZILDERİLİ YİĞİTLERDEN BİRİYDİ...
BİR BUFALO SÜRÜSÜ KOYU BİR BULUT GİBİ AĞIR AĞIR VADİDE İLERLİYORDU...
KANLI BIÇAK'I GÖRMEMİŞLERDİ.
KABİLEMİN BUGÜN ETE İHTİYACI VAR! HAYDİ, OKUM!
OK HEDEFİNİ BULUNCA HAYVAN ÇÖKTÜ, FAKAT TAM ÖLMEMİŞTİ...
ELİMDEN KURTULAMAZ. BİR OK DAHA ONUN İŞİNİ BİTİRİR...
BUFALO, KAÇMAĞA BAŞLADI...
BUFALO, PEŞİNDE KANLI BIÇAK OLDUĞU HALDE, KOŞTU KOŞTU VE ORMANA DALDI.
BURASI MEZAR GİBİ SESSİZ. HAYVAN SAKLANDI GALİBA...
BİRDEN BİR MAĞARA GÖRDÜ.
YUVASI BURASI İMİŞ.
MAĞARANIN İÇİNDE YARASALAR UÇUŞUYORDU...

OYSA GÖRÜNÜRLERDE BUFALO YOKTU. KANLI BIÇAK İLERLEDİ. AZ SONRA ÖNÜNE BİR DUVAR ÇIKMIŞTI...
BUNUN AR-KASINDA BİR ŞEY OL-MALI...
KANLI BIÇAK KUVVETLİ ADELELERİ İLE KAYAYA VAR KUVVETİYLE YAS-LANDI VE ONU İTMEĞE BAŞLADI...
FAKAT BİRDEN KAYA AÇIL-MIŞTI...
KENDİNİ TUTAMIYAN KAN-LI BIÇAK BOŞLUĞA UÇTU.
AAAGH!
DÜŞTÜ DÜŞTÜ VE NİHAYET BİR AĞACA TAKILDI ÖYLECE KALDI...
EDEN SONRA KENDİ-
E GELEN KANLI BIÇAK
ÖZLERİNİ AÇINCA...
MANİTU... BURASI NERESİ BÖYLE?
TAA AŞAĞILARDAN TÜYLER ÜRPER-TİCİ KORKUNÇ BİR SES GEL-MİŞTİ.
İNSAN SE-Sİ DEĞİL BU. AŞAĞIDA YAŞIYAN BİR CANA-VAR OLSA GEREK...

BİR SÜRE SONRA...
YUKARIYA ANCAK BİR KUŞ ÇIKABİLİR. İYİSİ Mİ AŞAĞIYA İNMEYE ÇALIŞAYIM...
GENÇ KOMANÇİ, SÜRÜNEREK KENARA GELDİ VE BİR AĞAÇ GÖRDÜ...
İŞTE, BUFALO ORADA! O DA YUVARLANMIŞ OLACAK...
O KORKUNÇ SES YİNE DUYULMUŞ, KANLI BIÇAK, CANAVARI GÖRMÜŞTÜ...
CANAVAR ONA YAKLAŞIYORDU...
MANİTU BENİ KORU.
SARKAN DALLARA TUTUNAN KANLI BIÇAK KENDİNİ YUKARI ÇEKTİ.
KORKUNÇ DİŞLERDEN KIL PAYI İLE KURTULMUŞTU...
KOMANÇİ YUKARIYA TIRMANDI...

BU İĞRENÇ HAYVANA YEM OLMAK İSTEMEM!
CANAVARIN, YETİŞEMİYECEĞİNİ ANLAYIP GİTMESİ ÜZERİNE BUNU GÖREN KANLI BIÇAK, SARMAŞIKTAN AŞAĞI SÜZÜLDÜ...
CANAVAR BENDEN VAZGEÇTİ GALİBA...
KANLI BIÇAK'IN İNDİĞİ YER KORKUNÇ BİR BATAKLIKTAN BAŞKA BİR YER DEĞİLDİ...
AZ SONRA BİR SES DUYDU...
BİR İNSAN SESİ... BURADA YALNIZ DEĞİLİM...
SANDIĞI ŞEYLER DOĞRU ÇIKMIŞTI KANLI BIÇAĞIN. DURALADI...
DEVASA İKİ ADAM BİR İNSANI PARÇALAMAĞA ÇALIŞIYORLARDI. KANLI BIÇAK, HEMEN ATILDI...
AAARGH!
HI-YAAAH! HI-YAAAH!
ADAMLAR, TARİH-ÖNCESİ DEVİRLERİNE AİT İNSANLARA BENZİYORLARDI...
UURGH!
KANLI BIÇAK, GIRTLAĞINA SARILAN KORKUNÇ BİR PENÇEDEN KURTULMAĞA ÇALIŞIYORDU ŞİMDİ...
AAAAGH!
DEVAMI GELECEK SAYIDA

KORKUSUZ GLADİYATÖR OLAK

OLAK VE SEBASTOS, DROVİNA KRALLIĞININ KUTSAL ALTIN SİLÂHLARINI ÇALAN HIRSIZLARIN PEŞİNE DÜŞMÜŞLERDİ.. HIRSIZLAR, OLAK VE SEBASTOS'UN TAKİP ETMELERİNİ ENGELLEMEK İÇİN KÖPRÜYÜ YIKARLAR... OLAK İSE ARABAYLA GELMEKTEDİR..

SEBASTOS YANILIYORDU...
KURTULDUK!
OHH! ÖLÜME BU KADAR YAKLAŞMAMIŞTIM.
BİRAZ İLERDE KAÇANLAR GERİ BAKIYORLARDI...
ARTIK BİZİ TAKİP EDEMEZLER!
AMA YİNE PEŞİMİZE DÜŞECEKLERDİR!
YETİŞİP BİZE ENGEL OLABİLİRLER. ALTIN ZIRHLARLA DROVİNADAN KAÇMAK İÇİN ONLARI DURDURMALI!
BUNA ÖZRİK CEVAP VERDİ.
BİR MİL İLERİMİZDE BİR KAYALIK VAR. ONLARA NASIL MANİ OLACAĞIMIZI GÖSTERECEĞİM SİZE! HIZLA GİDELİM!
KAYALIĞI DÖNERKEN ARABACIYI YUVARLADILAR...
NE YAPACAKSIN ÖZRİK?
TAM ZAMANI. ÖNCE BU ADAMIN SESİNİ KESELİM.
İNŞALLAH YAPACAĞIN ŞEYİ BİLİYORSUN DUR ÖZRİK
BEN YAPACAĞIM ŞEYİ BİLİRİM DARGO!
BENİ TAKİP EDİN! YUKARDA ANLATIRIM!
YUKARIDA SAKLANDILAR...
İTECEK MİYİZ?
EVET, AMA BEKLE BİRAZ!
DUR OLAK, BİR ARABA YOLU TIKAMIŞ.
NE OLMUŞ?
BAYGIN AMA YAŞIYOR!
ŞİMDİ ZAMANI, YUVARLAYIN!
OLAK KAYALARI TAM ZAMANINDA GÖRDÜ VE KENARA ÇEKİLDİ...
ÇEKİL SEBASTOS!

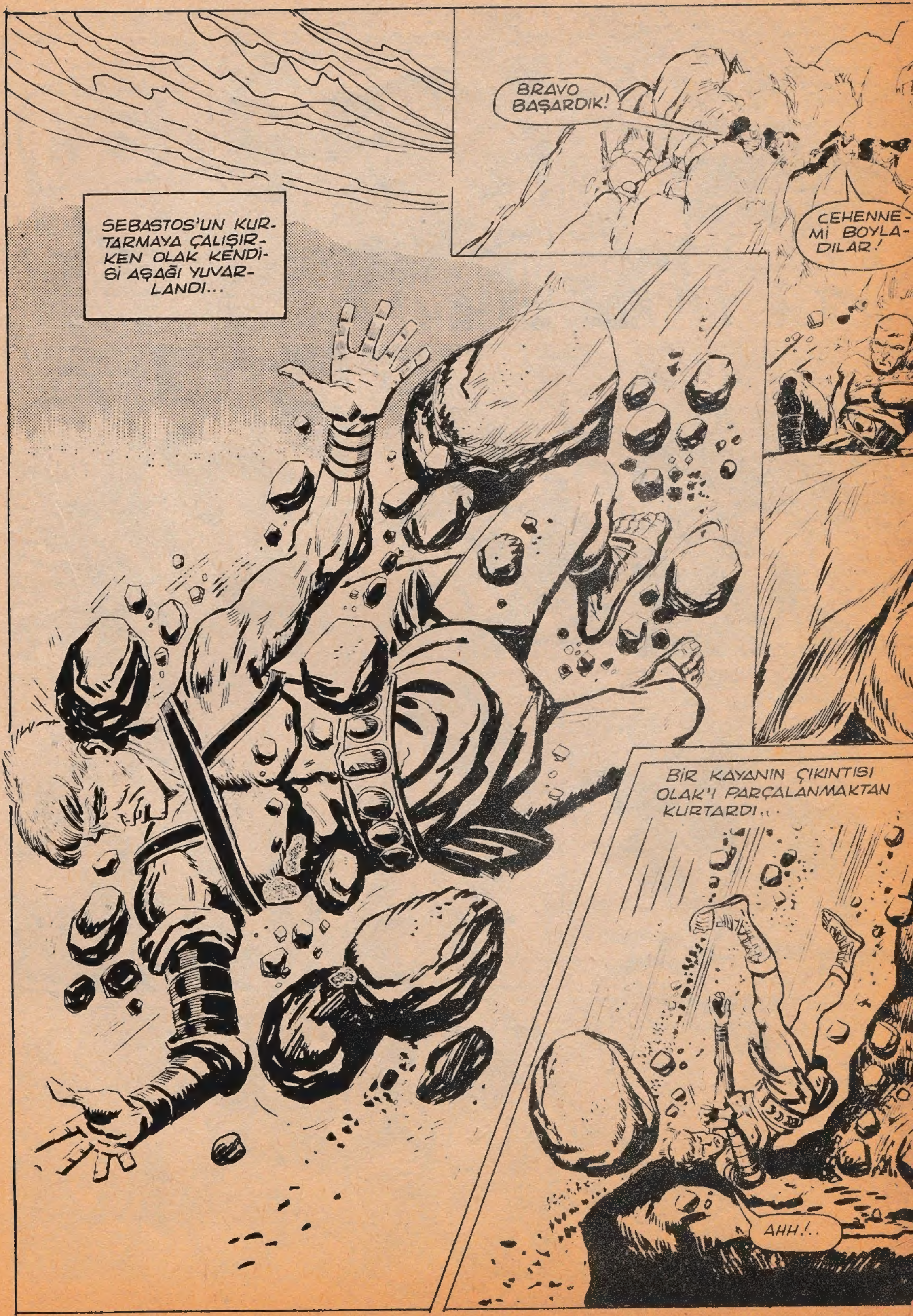

SEBASTOS'UN KURTARMAYA ÇALIŞIRKEN OLAK KENDİSİ AŞAĞI YUVARLANDI...
BRAVO BAŞARDIK!
CEHENNEMİ BOYLADILAR!
BIR KAYANIN ÇIKINTISI OLAK'I PARÇALANMAKTAN KURTARDI...
AHH!..

OLAK BİR ARA KENDİNİ KAYBETTİ. AYILDIĞINDA YATAKTAYDI...
NEREDEYİM SEBASTOS!
EVİMDESİN OLAK. KENDİNİ KAYBETTİĞİNDE.. EVE GETİRDİM.
PEKİ YA O HIRSIZLAR NE OLDU?
BİZİM ARABA İLE KAÇTILAR. FLAMMOR VE DARGO KORENDA'YA ÖZRİKTE NEFORİ'YE GİTMİŞ! ARABACI SÖYLEDİ!..
NEFORİ KÖTÜ VE KARANLIK BİR ŞEHİRDİ...
SEBASTOS, SEN DARGO'YA GİT BEN DE NEFORİ'YE GİDECEĞİM
VE DAHA SONRA..
UĞURSUZ NEFORİ! AY IŞIĞINDA ŞEYTANIN ŞEHRİ GİBİ KAPKARA DURUYOR!
ANİDEN...
YAKALAYIN!
MERHAMET EDİN!
KÖPEK LATİNCE BAĞIRIYOR AMA DİLİ ROMALI. SEZARIN ORDUSUNDAN OLMALI.
ESİR YAKALANIP GETİRİLDİ...
ONU BEN SORGUYA ÇEKEYİM KRALIM! CASUS OLMALI YALAN SÖYLÜYOR.
BİLMEM. MEŞGUL OL ONUNLA.
BENİM İÇİN ZEVK OLACAK.
YIKIL KARŞIMDAN ROMA CASUSU!
AHH!
BURAYA GİREN HER YABANCI YOK OLUR. SIRRI HİÇ KİMSE ÖĞRENMİYECEK!
ÖZRİK'İN SESİ. ARADIĞIM ADAM. İÇERDE EMNİYETTE AMA MUTLAKA HESAPLAŞACAĞIM.
DEVAMI GELECEK SAYIDA..

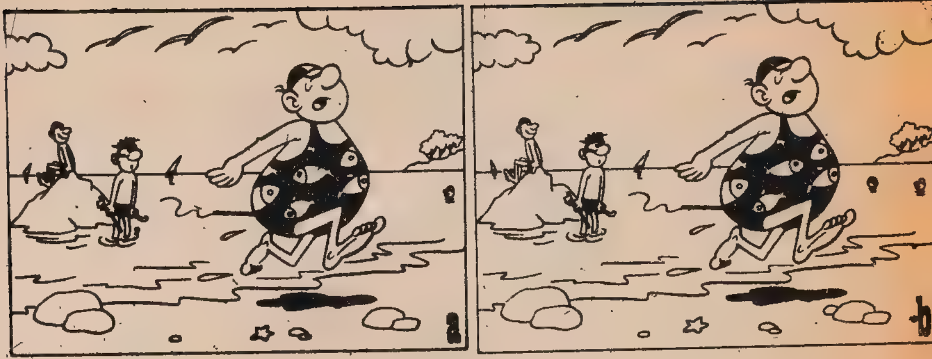

BÜYÜK HEDİYELİ BİLMECE

5 BİSİKLET --- 55 FUTBOL TOPU
555 KALEM --- 5555 KİTAP

AŞAĞIDAKİ RESİMDE GÖRÜLENLERİN NELER SÖYLEDİKLERİNİ BAKALIM BULABİLECEKMİSİNİZ?

ARMAĞANLARIMIZDAN YARARLANABİLMEK İÇİN 5 ÇÖZÜMÜ BİRİKTİRİP, İSİM VE ADRESİNİZLE BİZE POSTALAYINIZ. BOL ŞANSLAR.

2

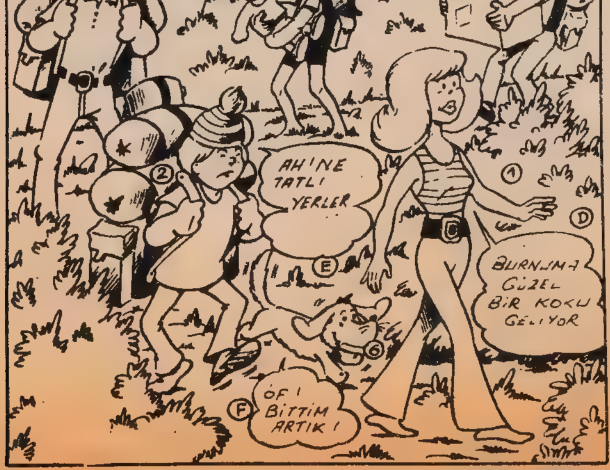

NASIL KATILACAKSINIZ ?
NASIL KAZANACAKSINIZ ?

Bugüne kadar çıkan beş sayımızda beş bilmece yayınlamıştık. Şimdi de okurlarımızın isteği üzerine bu bilmeceleri tekrar yayınlıyoruz. Böylece eksik sayılarınız varsa bu eksiği tamamlayabileceksiniz. Bu sayımızda yayınlanan 1 ve 2 numaralı bilmecelerden sonra önümüzdeki sayılarda 3,4 ve 5 inci bilmeceler de yayınlanacak ve en kısa zamanda çekiliş yapılacaktır.

Kuponlarınızı göndereceğiniz adresi tekrar hatırlatalım:
5 MACERA- Hediye Çekilişi
Başmüsaip sok. Kent İş Hanı
Kat:3-4 Cağaloğlu-İstanbul

MERSİNLİ MEMET
DEVLER ÜLKESİNDE
*
MERSİNLİ MEMET AMAZON NEHRİNİN ÜST KISIMLARINDA YOLCULUK EDEREK ESKİ DOSTU SVAMPY VATERS'İ BULDU VE ONUNLA BİR TİCARET SEFERİNE ÇIKTI...
BU GEMİ DE NE ? NE ARIYOR BURADA ?
BİR SÜRÜ ÇILGIN. İNGİLİZ BİLGİNİ ON METRE BOYUNDA YERLİLERİ ARIYOR !
SEN DE ARAMALISIN ! ONLARLA BÜYÜK İŞ YAPABİLİRSİN !
NEHİRİN O KISMINA BENİ GÖTÜRMİYECEKSİN İNŞALLAH !
HARPTEN SONRA İKİ KİŞİ KAYBOLDU. ARAMAYA ÇIKANLARDA AYNİ AKİBETE UĞRADI...
BİR HAFTA SONRA TİCARET MERKEZİNE VARDILAR.
İKİ GÜN ÖNCE ONLARLA RADYO TEMASINI KAYBETTİK !
SANA SÖYLEMİŞTİM MEMET, BİLGİNLER VE DİĞERLERİ KAYBOLMUŞ !
HERHALDE MOTOR BOZULMUŞTUR. ONLARI ARAMALIYIM !
ERTESİ SABAH.
SEN ÇILDIRMIŞSIN MEMET ! KAYBOLURSAN GELİP SENİ ARAMAM !
ÜZÜLME ! DÖNERİM !
ERTESİ GÜN MEMET KEŞFEDİLMEMİŞ BÖLGEYE VARDI...
NE OLMUŞ SANA DOSTUM !
FELÂKET BU MIZRAKLARI KİM ATIYOR ?
ZAFER
ŞU KOCA ADAM CANIMI SIKIYOR !

BU SIRADA MEMET KIYIYA ÇIKMAYA ÇALIŞIYORDU...
YERLİ GİTTİ! BU FARENİN DE İŞİ BİTTİ. BURAYI RAHATÇA ARAŞTIRABİLİRİM. NAZİ SELÂMI VEREN ADAMI GÖREMİYORUM!
VAY CANINA DEV BİR AYAK İZİ! ACABA KAÇ NUMARA AYAKKABI GİYER!
BU SIRADA...
EVET! BEN DOKTOR OTTO GROS. KAMPIMA HOŞGELDİNİZ!
HARP SIRASINDA NAZİ ALMANYASINDAKİ ŞETANİ DENEMELERİNİ DUYMUŞTUM!
DENEMELERİM SONUNDA BAŞARIYA ULAŞTI. İŞTE BU DEVLERİ MEYDANA GETİRDİM. HENRİK İLE GELDİĞİMİZDE BUNLAR KÜÇÜCÜKTÜ!
SAVAŞ BİTİNCE BURASINI KENDİME UYGUN BULDUM!
BİZİ NE YAPACAKSIN!
ADAMLARIM VAHŞİ OLDUKLARI İÇİN ÖLDÜRMEKTEN HOŞLANIRLAR. ONLARIN BU ZEVKİNİ TATMİN EDECEKSİNİZ!
BUNU YAPAMIYACAKSIN! BİR SÜRÜ İNSAN BİZİ ARIYOR.
ONLAR DA DAHA ÖNCEKİLERİN AKİBETİNE UĞRARLAR!
O GECE...
MİLYONDA BİR ŞANS AMA RADYO VE, GEMİ HALÂ ÇALIŞABİLİR ORAYA GİDECEĞİM.
DENEMEYE DEĞER İYİ ŞANSLAR JONES!
O SIRADA...
DEMEK GEMİLERİ BATMIŞ!

ACABA NEREDELER?
İŞTE DEVLERDEN BİRİ DAHA! ONU BAYILTMALIYIM!
WHOMP!
DİKKAT ET DOSTUM! BİRİNİN CANINI YAKABİLİRSİN!
SE... SEN VAHŞİ DE... DEĞİLSİN!
ALİM OLANLARI ANLATINCA...
İŞARET YOLLIYARAK ZAMAN KAYBETMİYELİM. BAKALIM GEMİYİ ÇALIŞTIRABİLECEK MİYİZ?
SADECE BİR KAÇ DELİK VAR!
FAKAT, DEVLERİN KÖYÜNDE..
DEMEK BİRİNİZ KAÇMIŞ! PEK UZAĞA GİDEMİYECEK. ŞİMDİ YAKALARLAR ONU!
DOKTOR BU SES NE?
BA... BAK!
DURDURUN ŞUNLARI!
DİKKAT DOSTUM! TELGRAF DİREĞİ FIRLATIYORLAR!
WHACK!
SEN ARKADAŞLARINI KURTAR! BEN BU HERİFLERLE MEŞGUL OLACAĞIM!

HELE ŞUNU BİR DENE BAKALIM BABALIK!
BONK!
BEN VURDUKÇA KUVVETLENİYORLAR!
BU ONUN İŞİNİ BİTİRİR.
OK!
şieg heil!
FAKAT...
THUMP!
OĞLUM SEN BUNU HAKETTİN!
BENİ RAHATSIZ ETMESEYDİNİZ!
POW!
HAYDİ BAKALIM İNSAFSIZLAR! OYUNUNUZ BİTTİ!
ERTESİ SABAH..
DÖNDÜK SAMPY HER ŞEY EMNİYETTE!
MEMET BAŞARDI!
PEKİ AMA ŞİMDİ NE YAPACAĞIZ BU DEVLERİ?
KOLAYI VAR! PIS... PIS, PIS.. PIS!
DEMEK ŞİMDİ HEM HAPİS YATACAK HEMDE DEVLERİ ESKİ HALİNE DÖNDÜREN İLACI KEŞFEDECEKSİNİZ DOKTOR!
SIEG HEIL
EVET. BU DA MEMET'İN FİKRİ!

5 MACERA - Haftalık Gençlik Dergisi -(Karabina özel Sayı
Yağan Yayınevi yayın organıdır. İmt. sahibi: Banu Yağan
Sorumlu Yönetmen: Ragıp Erten - Adres: Başmüsaip sok. Kent
İş Hanı Kat:3-4 Cağaloğlu-İstanbul. İç baskı: Nil Ofset
Kapak baskı: Cömertiş Matbaacılık Tesisleri Tarih: 1.7.75

GOL KRALI

GİDEN TOPU GÖRMEYE BİLE İMKÂN YOK. SİVRİSİNEKLERDEN.
FAKAT ROVERLERİN KAPTANI ÇARLTON DURUMU KURTARDI.
BAK ADAMIN YAPTIĞINA.
TEK ÇARE BU BELADAN UZAKLAŞMAK. O DA BÖYLE ŞÜR ATLE!...
AL JUMBO!
FAKAT O ANDA JUMBO ISTIRAPLA KIVRANIR...
OFF! GÖMLEĞİN İÇİNDE BİR TANE VAR YARDIM EDİN.
JUMBO BİTKİN HALDE GÖMLEĞİ ÇIKARIRKEN...
ÇIKAR ŞUNU ROY! ÇIKAR!
JUMBO GÖMLEĞİNİ ATINCA...
TUHAF! SİVRİSİNEKLER GÖMLEĞE ÜŞÜŞTÜLER.
JUMBO'DAN SONRA ROY DA GÖMLEĞİNİ ÇIKARDI!
BAK HAKEM GÖMLEKLERDE BİR ŞEY VAR!
EVET AMA OYUNA DEVAM ETMELİSİNİZ!
BEŞ DAKİKA SONRA...
BÖYLESİ DAHA İYİ. SERİN DE ÜSTELİK.
ŞİMDİ ROVER OYUNA BAŞLADI.
İKİNCİ YARIDA...
İŞTE!
NİTEKİM BLAKİ İKİNCİ GOLÜ ATTI.

ERTESİ GÜN RO-
VERLER TEKRAR
YOLDAYDILAR...
YAKIN-
DA FİNALİ
OYNARIZ.
ŞANSIMIZ
VARSA! ZİRA
DAHA NE OLA-
CAK BİLİN-
MEZ.
ÇARLTON'UN
DAYISI İSPANYOL
TAKIMINI YENDİK-
LERİ ZAMAN ZEVK-
TEN UCUYORDU...
GOOLL!
YAŞA-
SIN YİNE
ATTILAR
SONRA.. FRANSIZ TAKIMINA KARŞI...
BIRAK-
MA ONU
Vive la Fra
FAKAT FRANSIZ DEFANSI ÇARLTON'U DUR-
DURAMAMIŞTI. ÜSTELİK TOP AĞLARI PARÇA-
LADI VE CEPPİNİN DİĞER
YEĞENİ DİK'E ÇARPTI...
ÇOK
GÜZEL
BU!
DİKKAT
DİK!
UHH!
SIRTÜSTÜ DÜŞEN DİK'İN AYAĞI DA BURKULMUŞTU.
ÇOK YAZIK BU
HALDE FİNAL MAÇI-
NA GELEMİYECEK-
SİN...
SİZ BENSİZ
GİDİN DAYI!
SONRA DİK'İ BİRİ DAHA ZİYARET ETTİ. FORMALARA İLAÇ
SÜREN A-
DAMDI BU...
ŞU PİS ÇARL-
TON ŞİMDİ DA-
HA ÇOK GÖZÜ-
NE GİRDİ
DAYIMIN!
BİR ŞEYLER
YAPAMAZSAK
BÜTÜN ÇİFTLİĞİ
ONA BIRAKA-
CAK!
ROVERİN
FİNALİ KAZAN-
MASINI MUTLAKA
ÖNLEYECEĞİM
DİK. SEN HİÇ
MERAK ETME!
BRAVO ÇARLİ
ŞİMDİ CEPPİ
GERİ GELMEDEN
GİT HAYDİ!
BİR KAÇ DAKİKA
SONRA CEPPİ DÖ-
NÜNCE DİK'İN
KANI DONDU!
YEĞENİM,
BUDALACA BİR
ŞEY YAPTIM
BEN. BÜTÜN
ÇİFTLİĞİ RO-
VER GALİBİ-
YETİNE BAH-
SE KOYDUM
HOTEL
ALLA KAHRET-
SİN ÇARLİYİ NA-
SIL DURDURACA-
ĞIM ŞİMDİ.
DEVAMI GELECEK SAYIDA...

ÇİNLİ İMPARATOR ÇOK MEMNUN KALACAK BU İŞTEN...
BU HALÂ YAŞIYOR.
BUNDAN İŞ GEÇMİŞ! HAHA!
FAKAT CAINE TEKRAR DİRİLDİ! HEM DE BÜYÜK BİR GÜÇLE....
NEE?
URRGH!
ŞİMDİ!
DUR!
...VEYA ARKADAŞIN ÖLÜR ONA GÖRE!
CAINE SAMMY'NİN HAYATINI ŞANSA BIRAKAMAZDI....
ÜMİT KALMADI ARTIK... KİMSE YOK..

JAPON GEMİSİNİN KUMANDA KÖPRÜSÜNDEN BİRİ AŞAĞIYA BAKIYORDU..
BU O DÜNKÜ UTANMAZ ÇİNLİ... ŞİMDİ SIRADA BEN VARIM..
SONRA...
ŞİMDİ BİR JAPONUN ÖCÜNÜ DUYACAKSINIZ.
UUUUUUUH.
CAINE DURUMU HEMEN KAVRADI.
KAÇ SAMMY GELİYORUM
BAK CAINE, BİZİ ÖLDÜRMEK İSTİYEN ADAM.
KİM BU ADAMLAR?
JAPON İMPARATOR DONANMASININ TAYFALARI.
JAPON DONANMASI GENELLİKLE SAN FRANSİSKO'DA DEMİRLER. BU, MUTLAKA JAPON SUBAYLARININ GEMİSİDİR. FENA YANDIK!..
SAMMY GALİBA HAKLIYDI....
İŞTE! JAPON ŞEREFİNE SALDIRAN İNSANLIK DIŞI YARATIK..
CEZALANDIRILMALI!
SONRA..
BİZ KİMSENİN ŞEREFİYLE OYNAMADIK. BEN DE JAPON'UM. VE ŞİMDİ SİZİN DAVRANIŞINIZDAN UTANDIM.
GÜVERTEYE ÇIKARIN. BEN GELİNCEYE KADAR BEKLESİNLER.
AZ SONRA GÜVERTEDE...
ÜLKENİN İNSANLARINI YADIRGADIM SAMMY!
30 YIL ÖNCE JAPONYA.... AMAN TANRIM ŞURAYA BAK..
ŞİMDİ GÖRECEĞİZ. ÇİN KUNG-FU'SU MU YOKSA JAPON BUŞİDO'SU MU DAHA ÜSTÜN....
Ercu unlu